Übersicht Produktdaten:
5MF23471QS

Comfolight®2,1x35/49/80W,T16,EVG,dir/ind









Produktbeschreibung

Comfolight® 2, Langfeldleuchte, primäre Entblendung mit Spiegelraster, aus Aluminium, matt, BAP65 (L≤ 1000cd/m²), Lichtaustritt: direkt/indirekt strahlend, primäre Lichtcharakteristik: symmetrisch, Montageart: abgehängte Montage, abgependelte Montage, für 1 x T16 35/49/80W, Vorschaltgerät: EVG-Multiwatt, mit Leitung, 3x 0,75mm², transparent, Netzanschluss: 230V, AC, 50Hz, Anschlussleitung vormontiert, Leuchtengehäuse, aus Alu-Strangpreßprofil, eloxiert, natur, 1längig, Länge: 1.554 mm, Breite: 162 mm, Höhe: 56mm, Schutzart (gesamt): IP20, Schutzklasse (gesamt): SK I (Schutzerdung), Prüfzeichen: CE, ENEC 10, VDE, Schutzzeichen: F, zul. Umgebungstemperatur für Innenräume: ≤ +25°C, Norm: EN 50419, Verpackungseinheit: 1 Stück,



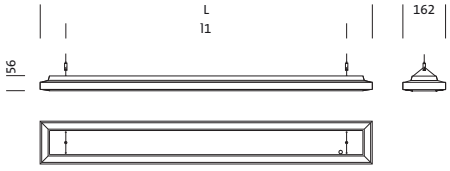

	L	l1
1/2xT16 21/39W	954	760
1/2xT16 28/54W	1254	1060
1/2xT16 35/49/80W	1554	1360
2x1/2xT16 28/54W	2432	2238
2x1/2xT16 35/49W	3032	2838

Bestückung:	1x T16 35/49/80W
Fassung:	G5
Gew. (kg):	4,0
Bestell-Nr.:	5MF23471QS
EAN:	4039806575326

Details Produktdaten:
5MF23471QS

Comfolight®2,1x35/49/80W,T16,EVG,dir/ind



Technische Detailbeschreibung

Kenndaten
- Produkttyp: Langfeldleuchte
- Familie: Comfolight® 2
- Bestell-Nr.: 5MF23471QS

Lichttechnik | Bestückung | Vorschaltgerät

Komponente 1

Lichttechnik:
- Entblendung: Spiegelraster aus Aluminium, matt
- Abstrahlwinkel: breit strahlend
- Symmetrie: symmetrisch strahlend
- Lichtaustritt: direkt/indirekt strahlend
- UGR Blickrichtung längs zur Leuchte: < 13
- UGR Blickrichtung quer zur Leuchte: < 13

Bestückung:
- Leuchtmittel: Leuchtstofflampe, 1x T16 35/49/80W
- Fassung: G5
- Zusatz: inkl. Anschlussleitung

Vorschaltgerät:
- Vorschaltgerät: EVG-Multiwatt

Material | Farbe
- Leuchtengehäuse: Alu-Strangpreßprofil, eloxiert, natur, 1längig

Montage
- Montageart, Montageort: abgehängte Montage, abgependelte Montage, am Y-Seil-Abhänger
- Anordnung: Einzelanordnung

Elektrischer Anschluss
- Anschluss: Leitung, 3x 0,75mm², transparent
- Nennspannung: 230V, AC, 230..240V, 50Hz

Abmessung | Gewicht
- Länge: 1554mm
- Breite: 162mm
- Höhe: 56mm
- Gewicht: 4,0kg

Approbation
- Schutzart: IP20
- Schutzklasse: SK I (Schutzerdung)
- Schutzzeichen: F
- zul. Umgebungstemperatur: ≤ +25°C
- Norm: EN 50419
- Prüfzeichen: CE, ENEC 10, VDE

Maße:

5MF23471QS **Comfolight®2,1x35/49/80W,T16,EVG,dir/ind**

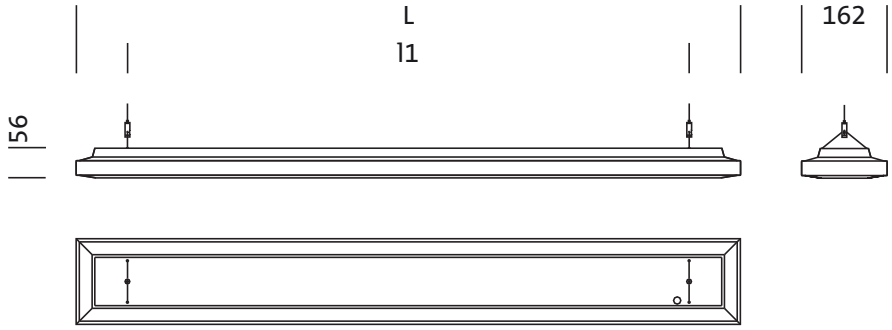

	L	l1
1/2xT16 21/39W	954	760
1/2xT16 28/54W	1254	1060
1/2xT16 35/49/80W	1554	1360
2x1/2xT16 28/54W	2432	2238
2x1/2xT16 35/49W	3032	2838