SIEMENS

Datenblatt 3TY7561-1EA00

Hilfsschalterblock für Baugr. 2...14 Hilfsschalterblock links oder rechts

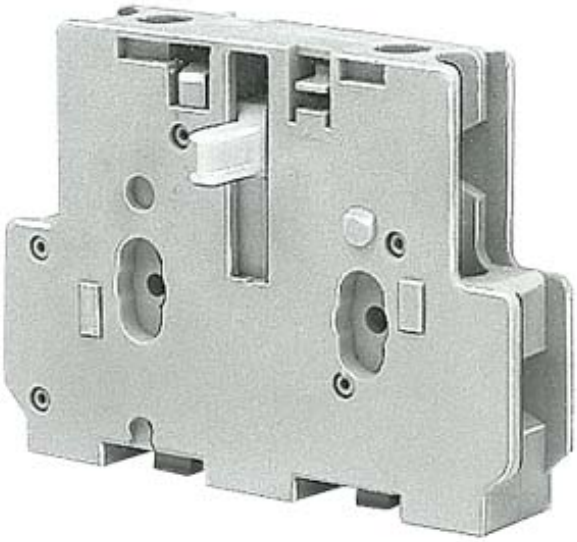

Allgemeine technische Daten	
Eignung zur Verwendung	Hilfs- und Leistungsschütz
Schutzart IP frontseitig	IP20
Umgebungstemperatur	
• während Lagerung	-55 ... +80 °C
• während Betrieb	-25 ... +55 °C
mechanische Lebensdauer (Schaltspiele) typisch	10 000 000
Isolationsspannung bei Verschmutzungsgrad 3 Bemessungswert	690 V
Stoßspannungsfestigkeit Bemessungswert	6 kV

Hilfsstromkreis	
Anzahl der Öffner für Hilfskontakte	
• unverzögert schaltend	0
• nacheilend schaltend	1
Anzahl der Schließer für Hilfskontakte	
• unverzögert schaltend	1
• voreilend schaltend	0
Betriebsstrom der Hilfskontakte bei AC-12	

Änderungen vorbehalten
© Copyright Siemens

• bei 24 V	10 A
• bei 230 V	10 A
• maximal	10 A
Betriebsstrom	
• der Hilfskontakte	
— bei AC-14	
— bei 125 V	10 A
— bei AC-15	
— bei 24 V	10 A
— bei 230 V	5,6 A
— bei 400 V	3,6 A
• bei AC-15 bei 690 V Bemessungswert	2,3 A
Betriebsstrom	
• der Hilfskontakte bei DC-12	
— bei 24 V	10 A
— bei 110 V	3,2 A
— bei 220 V	0,9 A
Betriebsstrom	
• der Hilfskontakte bei DC-13	
— bei 24 V	6 A
— bei 110 V	0,98 A

Einbau/ Befestigung/ Abmessungen

Befestigungsart	Schnappbefestigung
Breite	12 mm
Höhe	70 mm
Tiefe	51,5 mm

Anschlüsse/Klemmen

Ausführung des elektrischen Anschlusses für Hilfs- und Steuerstromkreis	Schraubanschluss
Art der anschließbaren Leiterquerschnitte	
• für Hilfskontakte	
— feindrähtig	
— mit Aderendbearbeitung	2x (0,5 ... 1,0 mm²), 2x (0,75 ... 2,5 mm²)
• bei AWG-Leitungen für Hilfskontakte	2x (18 ... 12)

Sicherheitsrelevante Kenngrößen

Produktfunktion Zwangsführung gemäß IEC 60947-5-1	Ja

Approbationen/Zertifikate

Änderungen vorbehalten
© Copyright Siemens

allgemeine Produktzulassung				funktionale Sicherheit/Maschinensicherheit	
CCC	CSA	UL		Baumusterbescheinigung	Baumusterprüfbescheinigung

Prüfbescheinigungen	Schiffbau	sonstiges
spezielle Prüfbescheinigungen	DNV	Bestätigungen

Weitere Informationen

Information- and Downloadcenter (Kataloge, Broschüren,…)
http://www.siemens.de/industrial-controls/catalogs

Industry Mall (Online-Bestellsystem)
https://mall.industry.siemens.com/mall/de/de/Catalog/product?mlfb=3TY7561-1EA00

CAx-Online-Generator
http://support.automation.siemens.com/WW/CAXorder/default.aspx?lang=de&mlfb=3TY7561-1EA00

Service&Support (Handbücher, Betriebsanleitungen, Zertifikate, Kennlinien, FAQs,…)
https://support.industry.siemens.com/cs/ww/de/ps/3TY7561-1EA00

Bilddatenbank (Produktfotos, 2D-Maßzeichnungen, 3D-Modelle, Geräteschaltpläne, EPLAN Makros, …)
http://www.automation.siemens.com/bilddb/cax_de.aspx?mlfb=3TY7561-1EA00&lang=de

letzte Änderung: 14.04.2017

Änderungen vorbehalten
© Copyright Siemens