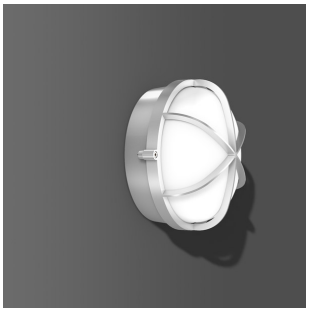

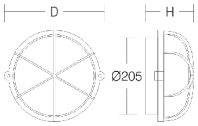

51052.004

Serie: Alu-Superior Decken- und Wandleuchten

Montageart:	Deckenanbau, Wandanbau
Schutzart:	**IP 65**
Schutzklasse:	I
Lampe:	1 x QA60 (klar) max. 57 W
Abmessungen:	D 245, H 125
Lieferbare Farbe:	silber metallic

Halterung und Schutzkorb Aluminium-Druckguss pulverbeschichtet.
Abdeckung Kunststoff (Polycarbonat) opal.

Elektrotechnik:

Betriebsgerät	Betriebsgerät nicht notwendig
Spannung	- 250 / 0 - 60 Hz

Prüfungen:

Glühdrahtprüfung	850°C - 30 Sekunden
Schlagschutz	IK08 (Schlagschutz 5 Joule)
Sicherheitszeichen	F-Zeichen
Schutzart	**IP 65**
Sonstige Zeichen	WEEE-Zeichen
Schutzklasse	I
Länderkennzeichnung	CE
Energieeffizienzklasse konventionelles Leuchtmittel	A, C, E
Energieeffizienzklasse LED Leuchtmittel	A, A+, A++

Lampe 1:

Lichtfarbe	
Lampenanzahl	1
Lampe	QA60 (klar)
Leistung	57 W
Sockel	E27
Lebensdauer	

Maße und Gewichte:

Durchmesser D	245 mm
Höhe H	125 mm
Gewicht	1,61 kg

Lichttechnik:

UGR	18,7
Ausstrahl-Winkel	134°

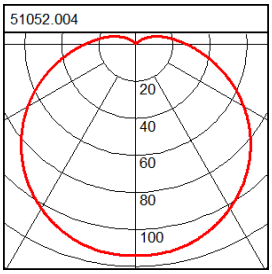

Ersatzteile

Ersatzdiffusoren

08-1837.002 D 214, H 68