Pendelleuchte IDOO.line
ILP 3000/VTL/D

114300000-00806466

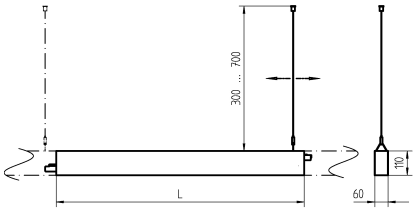

VTL

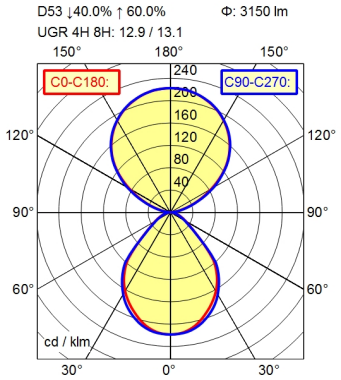

Bestückung	LED
Betriebsgerät	Elektronisches Vorschaltgerät
Anschlusswerte	220 - 240 V; 50 Hz; 60 Hz
Leistungsaufnahme	ca. 32 W
Standby	ca. 0,25 W
Leistungsfaktor	ca. 0,970
Lichtstrom	ca. 3.150 lm
Lichtart/-farbe	Neutralweiß
Farbtemperatur	ca. 2.700 - 6.500 K
Farbwiedergabe	Ra ≥ 90
Lichtverteilung	Direkt/indirekt
Direktanteil	ca. 40 %
Farbtoleranz	< 3 SDCM
Entblendung	Prismenblende
Max. Leuchtdichte (L65)	≤ 2.700 cd/m²
UGR-Klasse (4H 8H) [1]	≤ 16
Schutzart	IP 40
Technik	Stufenlos dimmbar
Schalter	Extern
Gehäuse	Aluminiumprofil; Silber
Leuchtmittelabdeckung	Acryl (PMMA); Klar (farblos)
Dimmbereich	3-100%
Gewicht	ca. 4,2 kg
Netzanschluss	mit freien Litzen-/Leitungsenden
Befestigung	Stahlseil 0.3 - 0.7 m
Konfiguration	Mittelleuchte
Gesamtlänge	L=1122mm
Abmessungen	1.122 mm
Lebensdauer LED	L90B50 50.000h
Besonderheiten	Flickerfrei; DALI Last 1x; Notlichttauglich; Durchgangsverdrahtet, bis zu 18 m an einen Netzanschluss; Werkzeuglose mechanische und elektrische Verbindung der einzelnen Module; Externe Steuerung für DALI Device Type 8 erforderlich; Konstante Farbtemperatur über alle Dimmlevel hinweg; Gleichbleibender Lichtstrom im Farbtemperaturbereich 2.700 K - 6.500 K; Angegebene Werte bei ca. 4000 K

[1] gemäß DIN EN 12464-1:2021

Technische Änderungen und Irrtümer vorbehalten. Abbildungen können vom Orginal abweichen.
Lichttechnische und elektrotechnische Werte können durch Bauteiltoleranzen abweichen.

www.waldmann.com
© 31/12/2023 H.Waldmann GmbH & Co. KG