Pendelleuchte IDOO.line
ILP 840/D/SR/MITTEL/842MM

338333070-00809287

Waldmann
ENGINEERS OF LIGHT

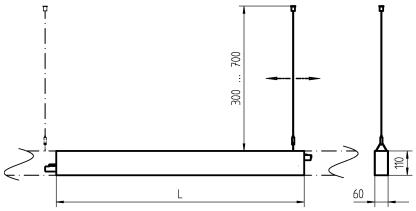

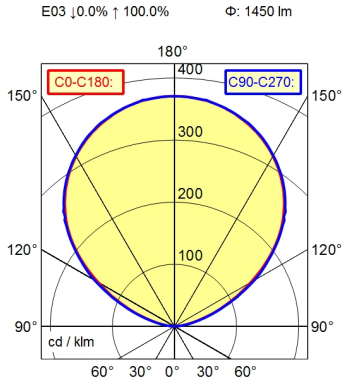

Betriebsgerät	Digital dimmbares elektronisches Vorschaltgerät (DALI)
Anschlusswerte	220 - 240 V; 50 Hz; 60 Hz
Leistungsaufnahme	ca. 11 W
Lichtstrom	ca. 1.450 lm
Leuchtenlichtausbeute [1]	ca. 131 lm/W
Lichtart/-farbe	Neutralweiß
Farbtemperatur	ca. 4.000 K
Farbwiedergabe	Ra ≥ 80
Lichtverteilung	Indirekt
Farbtoleranz	< 3 SDCM
Schutzart	IP 40
Schutzklasse	I
Gehäuse	Aluminiumprofil; Lackiert; Silber
Befestigung	Stahlseil 0.3 - 0.7 m
Gesamtlänge	L=842mm
Besonderheiten	Separierte, individuelle Einstellung von Direkt- und Indirektlicht; Flickerfrei; DALI Last 1x; Notlichttauglich; Durchgangsverdrahtet, bis zu 18 m an einen Netzanschluss; Werkzeuglose mechanische und elektrische Verbindung der einzelnen Module; Dimmen mittels handelsüblichem Taster

[1] Bei Leuchten mit separatem Betriebsgerät bezieht sich die Lichtausbeute auf den Leuchtenkopf ohne Betriebsgerät.

Technische Änderungen und Irrtümer vorbehalten. Abbildungen können vom Orginal abweichen.
Lichttechnische und elektrotechnische Werte können durch Bauteiltoleranzen abweichen.

© 31/12/2023 H.Waldmann GmbH & Co. KG