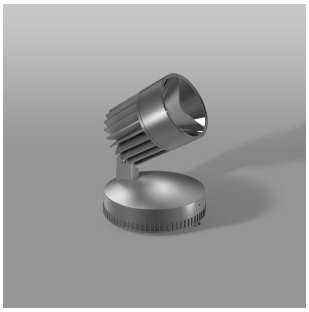

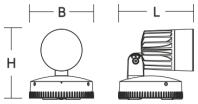

721808.004.76

Serie: Alu-Star Midi Strahler

Montageart:	Podest, Wandanbau
Schutzart:	**IP 65**
Schutzklasse:	I
Lampe:	LED
Abmessungen:	L 255, B 240, H 255
Lieferbare Farbe:	silber metallic

Gehäuse aus korrosionsbeständigem Aluminium-Druckguss für Außenanwendung, pulverbeschichtet. Befestigungslaschen mit Bohrloch-Toleranzausgleich aus Edelstahl. Drehwinkel in 3,6°-Schritten, Anstellwinkel in 5°-Schritten mit Winkelskala einstell- und verriegelbar. Thermisch entkoppeltes Betriebsgeräteabteil. Betriebsgerät (LED-Konverter) eingebaut. Abdeckung Sicherheitsglas (ESG) klar. COB-LEDs mit Wechsel-Fassung. Rotationssymmetrischer Reflektor aus MIRO-SILVER mit 98% Lichtgesamtreflexion. Serienmäßig mit Membranventil zur Kondenswasservermeidung. Mit Steck-Anschlussklemme 5x 2x maximal 2,5 mm² Geeignet für Kabeldurchmesser maximal d 10 mm. zur Netzweiterleitung. Leuchtmittel (LED)

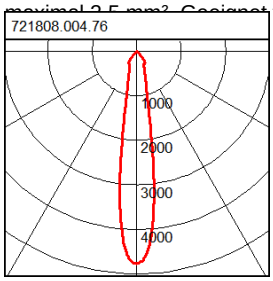

Elektrotechnik:

Betriebsgerät	DALI
Spannung	220 - 240 V / 50 - 60 Hz
Leuchten an Sicherung B16A	20
Bemessungs-Leistung	56 W
Leuchten an Sicherung B10A	12

Prüfungen:

Glühdrahtprüfung	960°C - 30 Sekunden
Schlagschutz	IK07 (Schlagschutz 2 Joule)
Sicherheitszeichen	F-Zeichen
Schutzart	**IP 65**
Sonstige Zeichen	WEEE-Zeichen
Schutzklasse	I
Umgebungstemperatur min.	-20 °C
Umgebungstemperatur max.	35 °C
Länderkennzeichnung	CE
Energieeffizienzklasse LED Leuchtmittel	A++
Energieeffizienzklasse eingebautes Leuchtmittel	A++

Lampe 1:

Lichtfarbe	830
Lampenanzahl	1
Lampe	LED
Sockel	
Farbtemperatur	3000K
Lebensdauer	50000 h (L80/B10)

Maße und Gewichte:

Länge L	255 mm
Breite B	240 mm
Höhe H	255 mm
Gewicht	4 kg

Lichttechnik:

UGR	20,7
Ausstrahl-Winkel	24°
Bemessungs-Lichtstrom	6.300 lm
Farbwiedergabeindex	80

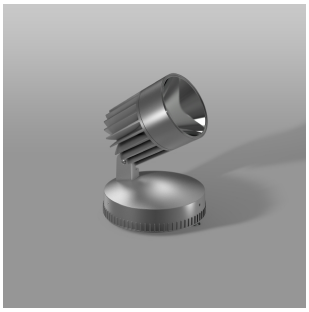

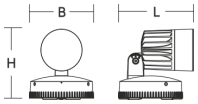

721808.004.76

Serie: Alu-Star Midi Strahler

Montageart:	Podest, Wandanbau
Schutzart:	**IP 65**
Schutzklasse:	I
Lampe:	LED
Abmessungen:	L 255, B 240, H 255
Lieferbare Farbe:	silber metallic

Gehäuse aus korrosionsbeständigem Aluminium-Druckguss für Außenanwendung, pulverbeschichtet. Befestigungslaschen mit Bohrloch-Toleranzausgleich aus Edelstahl. Drehwinkel in 3,6°-Schritten, Anstellwinkel in 5°-Schritten mit Winkelskala einstell- und verriegelbar. Thermisch entkoppeltes Betriebsgeräteabteil. Betriebsgerät (LED-Konverter) eingebaut. Abdeckung Sicherheitsglas (ESG) klar. COB-LEDs mit Wechsel-Fassung. Rotationssymmetrischer Reflektor aus MIRO-SILVER mit 98% Lichtgesamtreflexion. Serienmäßig mit Membranventil zur Kondenswasservermeidung. Mit Steck-Anschlussklemme 5x 2x maximal 2,5 mm². Geeignet für Kabeldurchmesser maximal d 10 mm. Mit zweiter Kabeleinführung zur Netzweiterleitung. Leuchtmittel (LED) im Lieferumfang enthalten.

Zubehör

Abblendschute zum Aufstecken

982166.003	Abblendschute zum Aufstecken	360 Grad drehbar. Edelstahl pulverbeschichtet, schwarz schwarz

Lamellenblende als Vorsatz zum Aufstecken

982163.003	Lamellenblende als Vorsatz zum Aufstecken	360 Grad drehbar. Edelstahl pulverbeschichtet, schwarz tiefschwarz, matt (RAL 9005)

Torblende zum Aufstecken

982169.003	Torblende zum Aufstecken	360 Grad drehbar. Edelstahl pulverbeschichtet, schwarz schwarz

Vorsatzrahmen mit Farbfilter mit Aufsteckvorsatz

982160.006	Vorsatzrahmen mit Farbfilter mit Aufsteckvorsatz	Glas: blau. Rahmen Edelstahl pulverbeschichtet, schwarz schwarz
982160.007	Vorsatzrahmen mit Farbfilter mit Aufsteckvorsatz	Glas: gelb. Rahmen Edelstahl pulverbeschichtet, schwarz schwarz
982160.0077	Vorsatzrahmen mit Farbfilter mit Aufsteckvorsatz	Glas: grün. Rahmen Edelstahl pulverbeschichtet, schwarz schwarz
982160.008	Vorsatzrahmen mit Farbfilter mit Aufsteckvorsatz	Glas: rot. Rahmen Edelstahl pulverbeschichtet, schwarz schwarz

Zubehör für Erdmontage

982242.0031	Zubehör für Erdmontage	Erdstück aus Aluminium mit Einsinkschutz und Befestigungs-Set anthrazit metallic