Pendelleuchte IDOO.line
ILP 840/D/WS/START/848MM

338333020-00809282

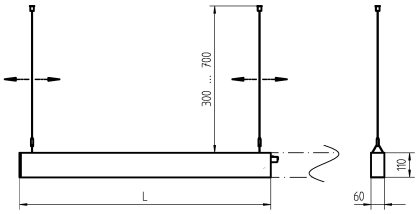

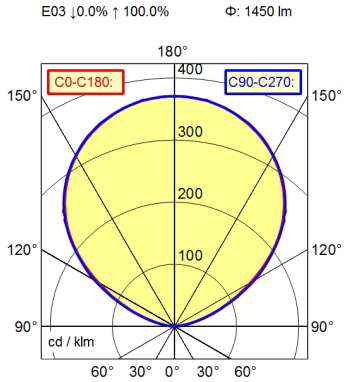

Betriebsgerät	Digital dimmbares elektronisches Vorschaltgerät (DALI)
Anschlusswerte	220 - 240 V; 50 Hz; 60 Hz
Leistungsaufnahme	ca. 11 W
Lichtstrom	ca. 1.450 lm
Leuchtenlichtausbeute [1]	ca. 131 lm/W
Lichtart/-farbe	Neutralweiß
Farbtemperatur	ca. 4.000 K
Farbwiedergabe	Ra ≥ 80
Lichtverteilung	Indirekt
Farbtoleranz	< 3 SDCM
Schutzart	IP 40
Schutzklasse	I
Gehäuse	Aluminiumprofil; Lackiert; Weiß
Netzanschlussleitung	ca. 2 m; mit freien Litzen-/Leitungsenden
Befestigung	Stahlseil 0.3 - 0.7 m
Gesamtlänge	L=848mm
Besonderheiten	Separierte, individuelle Einstellung von Direkt- und Indirektlicht; Flickerfrei; DALI Last 1x; Notlichttauglich; Durchgangsverdrahtet, bis zu 18 m an einen Netzanschluss; Werkzeuglose mechanische und elektrische Verbindung der einzelnen Module; Dimmen mittels handelsüblichem Taster

[1] Bei Leuchten mit separatem Betriebsgerät bezieht sich die Lichtausbeute auf den Leuchtenkopf ohne Betriebsgerät.

© 31/12/2023 H.Waldmann GmbH & Co. KG