Produktinformation ActisonPlus RWS 335/49/80 EDD
TOC: 59 035 07

Ballwurfsichere Anbauleuchte für 3 T5 Leuchtstofflampen 35 W, 49 W oder 80 W.

Anwendungsbereiche
Ballwurfsichere Anbauleuchte für Sporthallen, Tennishallen und Mehrzweckhallen. Mit Zubehör auch als Einbau- oder abgehängte Leuchte anwendbar.

Optisches System
Direkt strahlend. Raster, weiß, für gleichförmige Lichtstärkeverteilung, Stahlblech, pulverlackiert. Asymmetrische Lichtstärkeverteilung durch Fassungsverstellung möglich.

Abdeckung
Schutzgitter, Stahl, weiß pulverbeschichtet. Ballwurfsicher gemäß DIN 18032-3. Schutzgitter durch Schnellverschluss abklappbar und aushängbar.

Leuchtenkörper
Stahlblech, weiß pulverbeschichtet. Mit stirnseitigen Ausbrechöffnungen für Durchgangsverdrahtung.

Elektrische Ausführung
Mit digital dimmbarem, elektronischen Vorschaltgerät (DALI) in Sonderausführung - Lebensdauer der Vorschaltgeräte von bis zu 100.000 Stunden.

Ausschreibungstext
Sporthallen-Anbauleuchte. Mit Rasteroptik. Mit Schutzgitter. Für 3 T5 Leuchtstofflampen 35 W, 49 W oder 80 W. Ballwurfsicher nach DIN 18032. Raster weiß, pulverlackiert. Für gleichförmige Lichtstärkeverteilung. Schutzgitter aus Stahl, pulverbeschichtet, weiß Leuchtenkörper Stahlblech, weiß. Schutzart IP20. Mit digital dimmbarem, elektronischen Vorschaltgerät (DALI) in Sonderausführung - Lebensdauer der Vorschaltgeräte von bis zu 100.000 Stunden.



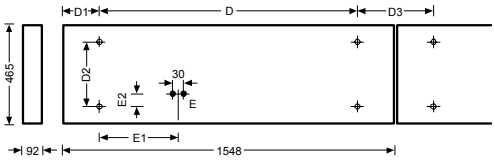

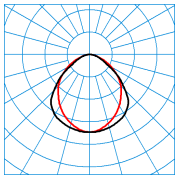

Datei TX033383
3 x T5 35 W
A40
Eta LB 0,83
c0-c180
c90-c270

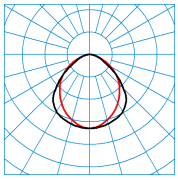

Datei TX033384
3 x T5 49W
···(49W)
A40
Eta LB 0,79
c0-c180
c90-c270

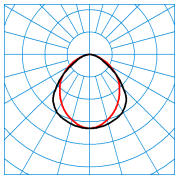

Datei TX033385
3 x T5 80 W
···(80W)
A40
Eta LB 0,79
c0-c180
c90-c270

Farbe	**weiß (···01)**
Gewicht	**16,7 kg**
Schutzart	**IP20**
Schutzklasse	**I**
Hitzebeständigkeit	**960 °C**
Schlagfestigkeit	**20 J**
DIN 5040	**A40**
Sockel	**G5**
η_{LB}	**0,83**

D (mm): **1350**
D1 (mm): **100**
D2 (mm): **260**
D3 (mm): **200**
E1 (mm): **390**
E2 (mm): **65**

Lieferbares Zubehör

TOC:	Artikel
29 289 00	110N/155 Winkeltragschiene
29 290 00	110N/310 Winkeltragschiene
22 287 00	113N Winkeltragschienen-Kupplung
59 506 00	Actison AE 380
59 504 00	Actison BAB 2
59 492 00	Actison C2
59 500 00	Actison E04
59 502 00	Actison H
59 501 00	Actison H LB
59 494 00	Actison Paneel 2
59 496 00	Actison Paneel 75
59 497 00	Actison Paneel 85
59 948 00	Actison TS2
59 508 00	Actison ZI4

Alle technischen Daten sowie Gewichts- und Maßangaben sind sorgfältig erstellt. Irrtum vorbehalten. Produktabbildungen sind beispielhaft und können vom Original abweichen. Änderungen, die dem Fortschritt dienen, behalten wir uns vor. © TRILUX GmbH & Co. KG 2012/10/26 GMDM Global Material Data Management