Produktinformation Luceo D UXP-H 135/49/80 E 03
TOC: 48 998 04

Anbauleuchten Luceo D··· mit Niederquerschnitts-Raster UXP-H

Anwendungsbereiche
Für die ansprechende Beleuchtung von Büros, Verkaufsräumen, Ausstellungsräumen, Banken und Schalterhallen. Insbesondere für Arbeitsplätze mit Bildschirmgeräten.

Optisches System
Direkt strahlend mit dekorativem Indirektanteil. Niederquerschnitts-Raster in UXP-Technology®, hochglänzend (UXP-H), Reflexionsgrad 98 %, Streuanteil L ≤ 3 %. Bildschirmgerecht gemäß EN 12464-1 durch begrenzte Leuchtdichten L ≤ 1000 cd/m² für Ausstrahlungswinkel oberhalb 65° rundum.

Leuchtenkörper
Stahlblech, lösungsmittelfrei pulverlackiert. Mit rundum laufendem, ungeschnittenem unterseitigem Rand, 50 mm breit, sowie mit form- und kraftschlüssig integrierten, flachen Kopfstücken. Sichtbare Bauhöhe 24 mm. Farbe silbergrau (···03).

Elektrische Ausführung
Für 1 T5 Leuchtstofflampe 35 W, 49 W oder 80 W. Mit elektronischem Multi-Lamp-Vorschaltgerät.

Ausschreibungstext
Anbauleuchte. Direkt-indirekt strahlend. Mit dekorativem Indirektanteil max. 2 %. Für 1 T5 Leuchtstofflampe 35 W, 49 W oder 80 W. Parabolisch geformtes Niederquerschnitts-Raster in UXP-Technologie, hochglänzend. Anteil der gestreuten Reflexion < 3 %. Gesamtreflexion 98 %. Begrenzte Leuchtdichten L < 1000 cd/m² für Ausstrahlungswinkel oberhalb 65° rundum. Farbe silbergrau (···03). L x B: 1586 mm x 150 mm, sichtbare Bauhöhe 24 mm, Gesamthöhe der Leuchte 42 mm. Mit rundum laufendem, ungeschnittenem unterseitigem Rand, 50 mm breit, sowie integrierten, flachen Kopfstücken. Anschlussfertig verdrahtet. Mit elektronischem Multi-Lamp-Vorschaltgerät.



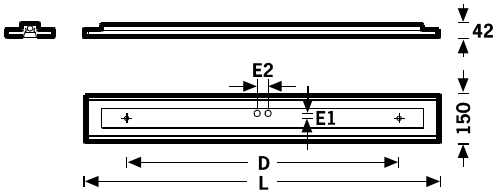

L (mm): **1586**
D (mm): **1200**
E1 (mm): **33,5**
E2 (mm): **27,5**

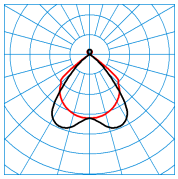

Datei TX011208
1 x T5 35 W

A53
UGR l = 18.4
UGR q = 16.3
Eta LB 0,74

c0-c180
c90-c270

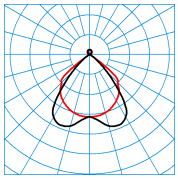

Datei TX011328
1 x T5 49 W
···(49W)
A53
UGR l = 19.3
UGR q = 17.1
Eta LB 0,73

c0-c180
c90-c270

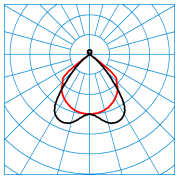

Datei TX011330
1 x T5 80 W
···(80W)
A53
UGR l = 20.4
UGR q = 18.2
Eta LB 0,69

c0-c180
c90-c270

Farbe	**silbergrau (···03)**
Gewicht	**4,4 kg**
Schutzart	**IP20**
Schutzklasse	**I**
Hitzebeständigkeit	**850 °C**
Schlagfestigkeit	**0,2 J**
DIN 5040	**A53**
Sockel	**G5**
Eta $_{LB}$	**0,74**

Alle technischen Daten sowie Gewichts- und Maßangaben sind sorgfältig erstellt. Irrtum vorbehalten. Produktabbildungen sind beispielhaft und können vom Original abweichen. Änderungen, die dem Fortschritt dienen, behalten wir uns vor. © TRILUX GmbH & Co. KG 2012/09/15 GMDM Global Material Data Management