Produktinformation ActisonPlus RSX 335/49/80 EDD
TOC: 59 028 07

Ballwurfsichere Anbauleuchte für 3 T5 Leuchtstofflampen 35 W, 49 W oder 80 W.

Anwendungsbereiche
Ballwurfsichere Anbauleuchte für Sporthallen, Tennishallen und Mehrzweckhallen. Mit Zubehör auch als Einbau- oder abgehängte Leuchte anwendbar.

Optisches System
Direkt strahlend. Energieeffizienter Parabolspiegelraster, satiniert, mit reflexionsverstärkend beschichteter Silberoberfläche, Reflexionsgrad > 98%.

Abdeckung
Schutzgitter, Stahl, weiß pulverbeschichtet. Ballwurfsicher gemäß DIN 18032-3. Schutzgitter durch Schnellverschluss abklappbar und aushängbar.

Leuchtenkörper
Stahlblech, weiß pulverbeschichtet. Mit stirnseitigen Ausbrechöffnungen für Durchgangsverdrahtung.

Elektrische Ausführung
Mit digital dimmbarem, elektronischen Vorschaltgerät (DALI) in Sonderausführung - Lebensdauer der Vorschaltgeräte von bis zu 100.000 Stunden.

Ausschreibungstext
Sporthallen-Anbauleuchte. Mit Rasteroptik. Mit Schutzgitter. Für 3 T5 Leuchtstofflampen 35 W, 49 W oder 80 W. Ballwurfsicher nach DIN 18032. Energieeffizienter Parabolspiegelraster. Schutzgitter aus Stahl, pulverbeschichtet, weiß Leuchtenkörper Stahlblech, weiß. Schutzart IP20. Mit digital dimmbarem, elektronischen Vorschaltgerät (DALI) in Sonderausführung - Lebensdauer der Vorschaltgeräte von bis zu 100.000 Stunden.



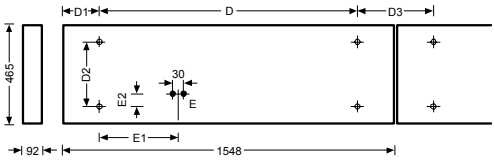

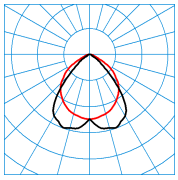

Datei TX033380
3 x T5 35 W
A50
Eta LB 0,91
c0-c180
c90-c270

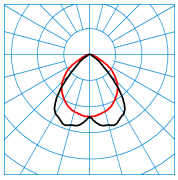

Datei TX033381
3 x T5 49W
···(49W)
A50
Eta LB 0,87
c0-c180
c90-c270

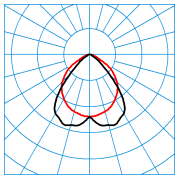

Datei TX033382
3 x T5 80 W
···(80W)
A50
Eta LB 0,87
c0-c180
c90-c270

Farbe	**weiß (···01)**
Gewicht	**15,8 kg**
Schutzart	**IP20**
Schutzklasse	**I**
Hitzebeständigkeit	**960 °C**
Schlagfestigkeit	**20 J**
DIN 5040	**A50**
Sockel	**G5**
η_{LB}	**0,91**

D (mm): **1350**
D1 (mm): **100**
D2 (mm): **260**
D3 (mm): **200**
E1 (mm): **390**
E2 (mm): **65**

Lieferbares Zubehör

TOC:	Artikel
29 289 00	110N/155 Winkeltragschiene
29 290 00	110N/310 Winkeltragschiene
22 287 00	113N Winkeltragschienen-Kupplung
59 506 00	Actison AE 380
59 504 00	Actison BAB 2
59 492 00	Actison C2
59 500 00	Actison E04
59 502 00	Actison H
59 501 00	Actison H LB
59 494 00	Actison Paneel 2
59 496 00	Actison Paneel 75
59 497 00	Actison Paneel 85
59 948 00	Actison TS2
59 508 00	Actison ZI4

Alle technischen Daten sowie Gewichts- und Maßangaben sind sorgfältig erstellt. Irrtum vorbehalten. Produktabbildungen sind beispielhaft und können vom Original abweichen. Änderungen, die dem Fortschritt dienen, behalten wir uns vor. © TRILUX GmbH & Co. KG 2012/10/26 GMDM Global Material Data Management