Auszug aus dem Online-Katalog

VC-AMS 2

Artikelnummer: 1853528

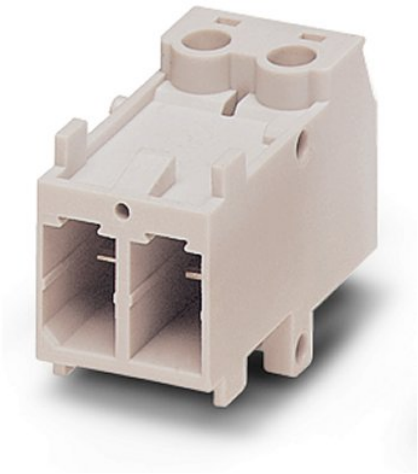

http://eshop.phoenixcontact.de/phoenix/treeViewClick.do?UID=1853528

Kontakteinsatz-Modul, für Anbaurahmen, mit Schraubanschluss, 2-polig, 400 V / 20 A

Produkthinweise
WEEE/RoHS konform seit: 15.12.2005

http://download.phoenixcontact.de
Bitte beachten Sie, dass die hier angegebenen Daten dem Online-Katalog entnommen sind. Die vollständigen Informationen und Daten entnehmen Sie bitte der Anwenderdokumentation.
Es gelten die Allgemeinen Nutzungsbedingungen für Internet-Downloads.

Kaufmännische Daten	
GTIN (EAN)	4017918127060
VPE	50 Stk.
Zolltarif	85369010
Produktschlüssel	02231
Katalogseitenangabe	Seite 355 (PC-2009)

Technische Daten

Allgemeine Daten

Hinweis	Steckverbinder dürfen nur leistungslos betätigt werden.

Anschlusstechnik	Schraubanschluss
	Schraubanschluss
Anzugsdrehmoment	0,5 Nm ... 0,6 Nm
Umgebungstemperatur (Betrieb)	-40 °C ... 100 °C
Verschmutzungsgrad	3
Überspannungskategorie	III
Polzahl	2
Steckzyklen	≥ 100
Leiterquerschnitt AWG/kcmil min	24
Leiterquerschnitt AWG/kcmil max	12
2 Leiter gleichen Querschnitts starr min	0,2 mm²
2 Leiter gleichen Querschnitts starr max	2,5 mm²
2 Leiter gleichen Querschnitts flexibel min	0,2 mm²
2 Leiter gleichen Querschnitts flexibel max	1,5 mm²
2 Leiter gleichen Querschnitts flexibel m. AEH ohne Kunststoffhülse min	0,25 mm²
2 Leiter gleichen Querschnitts flexibel m. AEH ohne Kunststoffhülse max	1,5 mm²
2 Leiter gleichen Querschnitts flexibel m. TWIN-AEH mit Kunststoffhülse min	0,5 mm²
2 Leiter gleichen Querschnitts flexibel m. TWIN-AEH mit Kunststoffhülse max	2,5 mm²
Anschlussquerschnitt	0,2 mm² ... 4 mm²
Anschlussquerschnitt AWG	24 ... 12
Abisolierlänge der Einzelader	10 mm

Materialangaben

Brennbarkeitsklasse nach UL 94	V0
Material Kontakt	CuZn
Material Kontaktoberfläche	verzinnt
Material Kontaktträger	PA

Elektrische Kennwerte

Bemessungsspannung (III/3)	400 V
Bemessungsstoßspannung	6 kV
	6 kV
Bemessungsstrom	20 A

Approbationen

Approbationen	CUL, GOST, LR, UL

CUL

Nennspannung U_N	600 V
Nennstrom I_N	20 A
AWG/kcmil	30-10

UL

Nennspannung U_N	600 V
Nennstrom I_N	20 A
AWG/kcmil	30-10

Zubehör

Artikel	Bezeichnung	Beschreibung
Stecker/Adapter		
1600027	CP-HCC 4	Kodierprofil, Farbe: rot

Zeichnungen

Diagramm

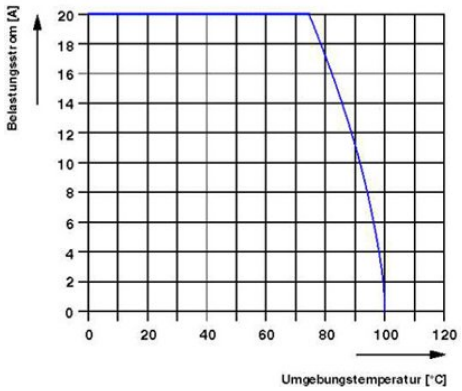

Maßzeichnung

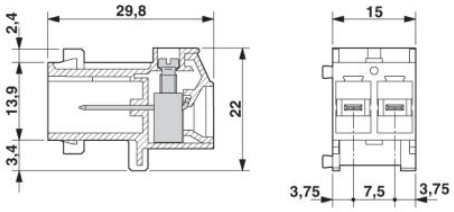

Adresse

PHOENIX CONTACT GmbH & Co. KG
Flachsmarktstr. 8
32825 Blomberg,Germany
Tel +49 5235 3 00
Fax +49 5235 3 1200
http://www.phoenixcontact.com

© 2010 Phoenix Contact
Technische Änderungen vorbehalten